

BOLETIM METEOROLÓGICO

APLICAÇÕES PARA ALERTA DE DESASTRES E AÇÕES DE DEFESA CIVIL
 PREVISÃO DO TEMPO PARA O ESTADO DO AMAPÁ

Situação Atual

Nesta sexta-feira, o dia amanheceu com céu claro e poucas nuvens em grande parte do estado. Na figura ao lado do satélite GOES-16 às 09:00 h da manhã, se observam nuvens não precipitantes sobre todo o estado do Amapá. Nas últimas 48h, foram identificados 1463 focos de calor no estado, (Amapá – 706; Tartarugalzinho – 325; Mazagão – 103; Macapá – 97; Oiapoque – 49; Pracuúba – 48; Calçoene – 46; Cutias – 39; Itaubal – 18; Santana – 14; Vitória Do Jari – 6; Ferreira Gomes – 4; Pedra Branca Do Amapari – 3; Laranjal Do Jari – 2; Porto Grande – 2; Serra Do Navio – 1). **A Temperatura em Macapá é de 29,1°C, Umidade Relativa de 85%, ventos de 15,48 km/h provenientes de leste-nordeste e Índice de Radiação Ultravioleta (IRUV) Médio.**

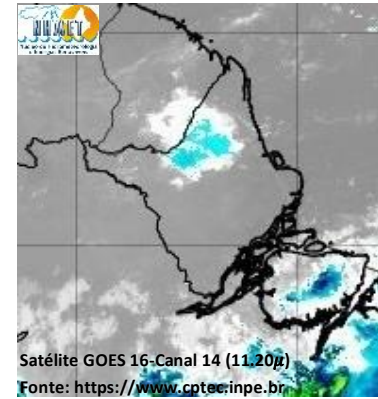

Previsão do Tempo (NHMET-IEPA)

Sexta-feira 24/11: O dia deverá permanecer com céu apresentando muitas nuvens em todo o estado. Há previsão de chuvas variando de intensidade fraca a moderada sobre todo o estado, com acumulados variando entre 03 e 18 mm, estas chuvas devem se apresentar como pancadas rápidas em áreas isoladas, principalmente sobre as áreas rurais dos municípios, podendo vir acompanhadas de ventos fortes e trovoadas. Não há previsão de chuvas mais significativas. **Em Macapá, Santana e Mazagão, os ventos podem chegar aos 313,6 km/h com rajadas de 53,2 Km/h. A temperatura máxima deverá alcançar 35°C e a umidade relativa deverá variar entre 50% e 90%. A maré baixa deverá ocorrer às 20:58 h com 0,3 m de altura e a maré alta deverá ocorrer às 13:28 h com 3,0 m de altura (Porto de Santana).**

Sábado 25/11: O dia deverá amanhecer com céu claro e poucas nuvens em grande parte do estado, no decorrer do dia, deverá permanecer com esta configuração. Há previsão de chuvas variando de intensidade fraca a moderada sobre os municípios de Oiapoque, Pracuúba, Tartarugalzinho, Amapá e Calçoene, com acumulados variando entre 05 e 19 mm, estas chuvas devem ocorrer em forma de pancadas rápidas em áreas isoladas, principalmente sobre as áreas rurais destes municípios, podendo vir acompanhadas de ventos fortes e trovoadas. Não há previsão de chuvas mais significativas sobre o restante do estado do Amapá. **Em Macapá, Santana, Mazagão e áreas litorâneas, os ventos podem chegar aos 32,2 km/h com rajadas de 54,6 Km/h. As temperaturas deverão oscilar entre mínimas de 25°C e máximas de 35°C e a umidade relativa deverá variar entre 35% e 90%. As marés baixas deverão ocorrer às 09:36 h e 21:51 h com 0,3 m de altura e as marés altas deverão ocorrer às 01:54 e 14:19 h com 3,1 m de altura (Porto de Santana).**

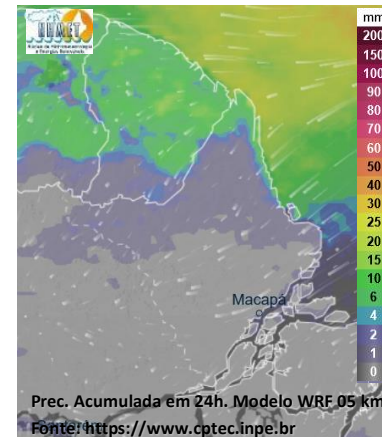

Prognóstico Meteorológico (NHMET-IEPA)

Domingo 26/11: O dia deverá amanhecer com céu claro e poucas nuvens em grande parte do estado, no decorrer do dia, deverá permanecer com variação de nuvens. Há previsão de chuvas variando de intensidade fraca a moderada sobre os municípios de Oiapoque, Amapá e Calçoene, com acumulados variando entre 05 e 20 mm. Nos demais municípios do estado as pancadas rápidas de chuvas em áreas muito isoladas podem ocorrer a qualquer hora do dia, e vir acompanhadas de ventos fortes, trovoadas e registrar acumulados de chuvas indefinidos. **Em Macapá, Santana, Mazagão e áreas litorâneas, os ventos podem chegar aos 35 km/h com rajadas de 56 Km/h. As temperaturas deverão oscilar entre mínimas de 26°C e máximas de 34°C e a umidade relativa deverá variar entre 55% e 95%. As marés baixas deverão ocorrer às 10:24 h e 22:34 h com 0,3 m de altura e as marés altas deverão ocorrer às 02:36 e 15:06 h com 3,1 m de altura (Porto de Santana).**

Segunda-feira 27/11: O dia deverá amanhecer com céu claro a parcialmente nublado na maior parte do estado, no decorrer do dia, deverá permanecer com esta configuração. Há previsão de chuvas variando de intensidade leve a fraca sobre todo o estado, com acumulados variando entre 01 e 14 mm, estas chuvas poderão ser observadas como pancadas rápidas em áreas muito isoladas, principalmente sobre as áreas rurais destes municípios, podendo vir acompanhadas de ventos fortes e trovoadas. Sobre os demais municípios do estado, não há previsão de chuvas significativas. **Em Macapá, Santana, Mazagão e áreas litorâneas, os ventos podem chegar aos 29,4 km/h com rajadas de 57,4 Km/h. As temperaturas deverão oscilar entre mínimas de 25°C e máximas de 35°C e a umidade relativa deverá variar entre 40% e 90%. As marés baixas deverão ocorrer às 11:08 h e 23:09 h com 0,4 m de altura e as marés altas deverão ocorrer às 03:13 e 15:51 h com 3,1 m de altura (Porto de Santana).**

Previsão Por Cidades

Acompanhe a previsão do tempo para a sua cidade (Basta clicar no link da cidade correspondente), ressaltamos que, as informações fornecidas são provenientes de **modelo meteorológico** e a interpretação de um **Meteorologista** é fundamental para a veracidade da informação.

[Amapá](#) – [Calçoene](#) – [Cutias](#) – [Ferreira Gomes](#) – [Itaubal](#) – [Laranjal do Jari](#) – [Macapá](#) – [Mazagão](#) – [Oiapoque](#)
[Pedra Branca do Amapari](#) – [Porto Grande](#) – [Pracuúba](#) – [Santana](#) – [Serra do Navio](#) – [Tartarugalzinho](#) – [Vitória do Jari](#)

TERMO DE COOPERAÇÃO

ANA
 NHMET-IEPA
 CEDEC-AP

Boletim Nº 119
 Data: 24/11/2023

NÚCLEO DE
 HIDROMETEOROLOGIA
 E ENERGIAS
 RENOVÁVEIS – NHMET

FASES DA LUA

Nova
 13 Nov 2023 - 06:27

Crescente
 20 Nov 2023 - 07:49

Cheia
 27 Nov 2023 - 06:16

Minguante
 05 Nov 2023 - 05:36

